



DEPARTAMENTO DE INFRAESTRUCTURA EDILICIA CONSEJO DE EDUCACIÓN SECUNDARIA

LICEO N° 39 _ MONTEVIDEO REPARACION DE AULAS MOVILES

TRABAJOS A REALIZAR

Los trabajos que se detallana a continuación se ejecutarán en las tres aulas móviles instaladas en el predio del Liceo N° 39 de la ciudad de Montevideo. Según plano adjunto (ver lámina L01)

AULA 1 ver lámina L02

A1-1 reparación de filtración en cubierta existente en encuentro con cerramineto vertical opuesto a pizarrón.

A1-2 suministro y colocación de herrajes no existentes en puerta de acceso_
reacondicionamiento de puerta de acceso

A1-3 reparación y/o sustitución de equipo de aire acondicionado sin funcionar

A1-4 colocación de cerramiento inferior entre piso de aula y terreno no existente

AULA 2 ver lamina L03

A2-1 filtración en cubierta existente en encuentro con cerramiento vertical opuesto a pizarrón.

A2-2 reparación de juntas en piso interior

A2-3 suministro y colocación de herrajes no existentes en puerta de acceso_
reacondicionamiento de puerta de acceso

A2-4 suministro y colocación de equipo de aire acondicionado no existente

A2-5 colocación de cerramiento inferior entre piso de aula y terreno no existente

AULA 3 ver lamina L04

A3-1 filtración en cubierta existente en encuentro con cerramiento vertical opuesto a pizarrón.

A3-2 reparación y sustitución de piso interior con perforaciones

A3-3 suministro y colocación de herrajes no existentes en puerta de acceso_
reacondicionamiento de puerta de acceso

A3-4 suministro y colocación de equipo de aire acondicionado no existente

A3-5 colocación de cerramiento inferior entre piso de aula y terreno no existente

Otros trabajos

- Acondicionamiento general de galería exterior incluyendo reposición de paneles de policarbonato faltantes. Ver lámina L05
- Reacondicionamiento general de la red eléctrica
- Resellado general de la totalidad de las cubiertas y cerramientos móviles
- Pintura general de la totalidad de las aulas y cerramientos exteriores

Montevideo, 1 de octubre del 2019

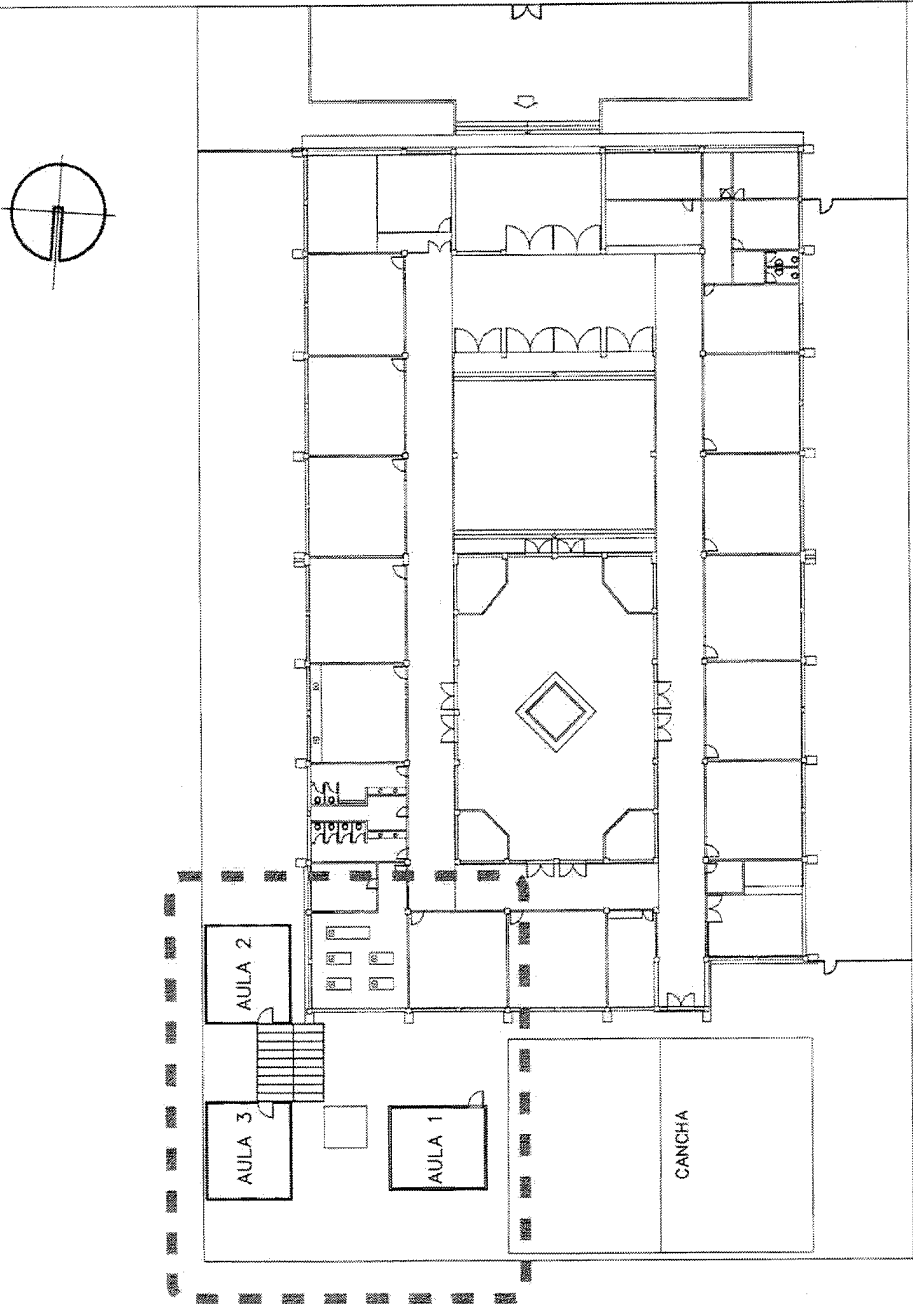

MATILDE PACHECO DE BATLLE Y ORDONEZ

SET. 2019

L01



LAS MEDIDAS SE RECTIFICARÁN EN OBRA

PLANTA DE UBICACIÓN

LI - MVD - L39
 LICEO Nº 39
 M. PACHECO DE BATLLE 4160

DEPARTAMENTO DE INFRAESTRUCTURA EDILICIA

PLANTA
 esc 1/500



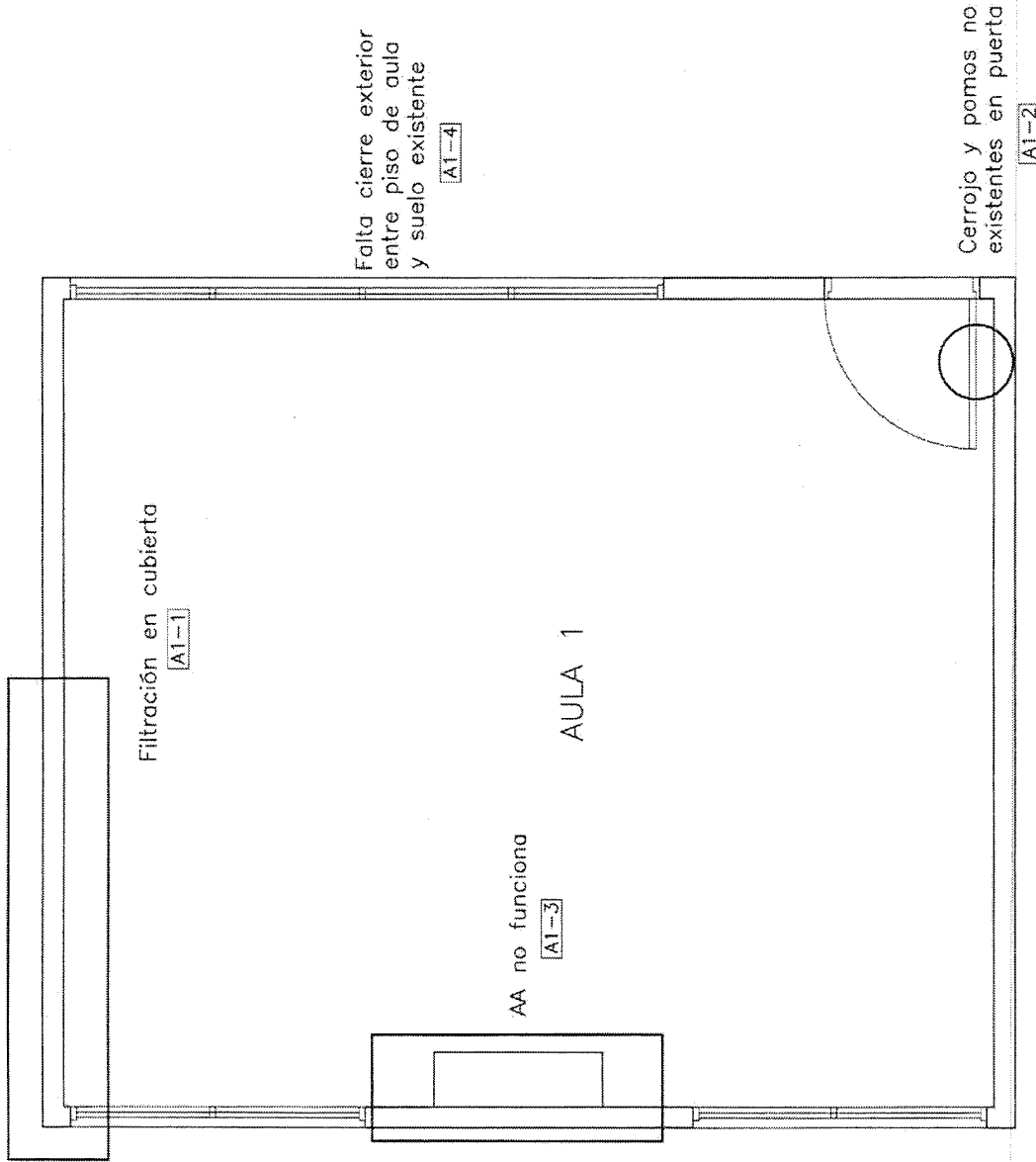

LAS MEDIDAS SE RECTIFICARÁN EN OBRA

DEPARTAMENTO DE INFRAESTRUCTURA EDILICIA

LJ - MVD - L39
 LICEO N° 39
 M. PACHECO DE BATLLE 4160

PLANTA DE AFECTACIONES

PLANTA AULA 1
 esc: 1/50

SET. 2019

L02

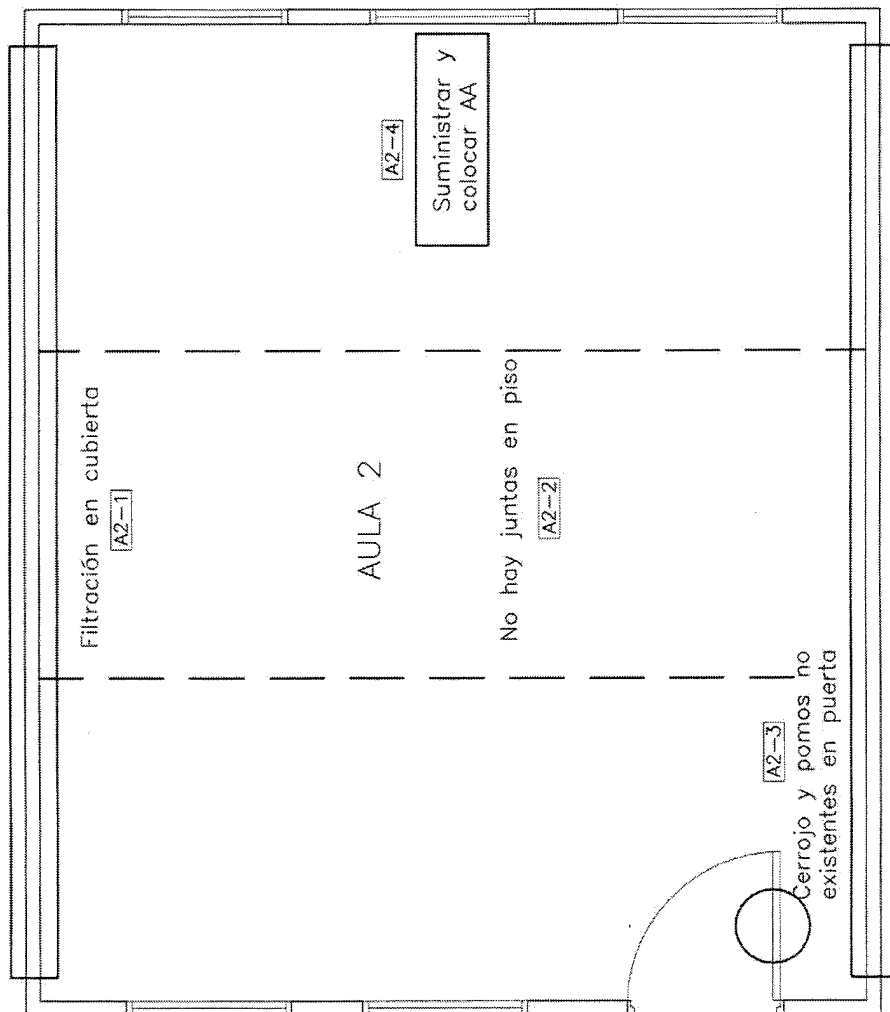

LAS MEDIDAS SE RECTIFICARÁN EN OBRA

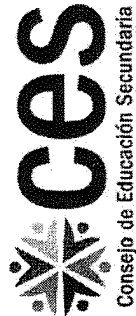

DEPARTAMENTO DE INFRAESTRUCTURA EDILICIA

LJ - MVD - L39
LICEO Nº 39
M. PACHECO DE BATLLE 4160

PLANTA DE AFECTACIONES

PLANTA AULA 2
esc 1/50

SET. 2019

L03



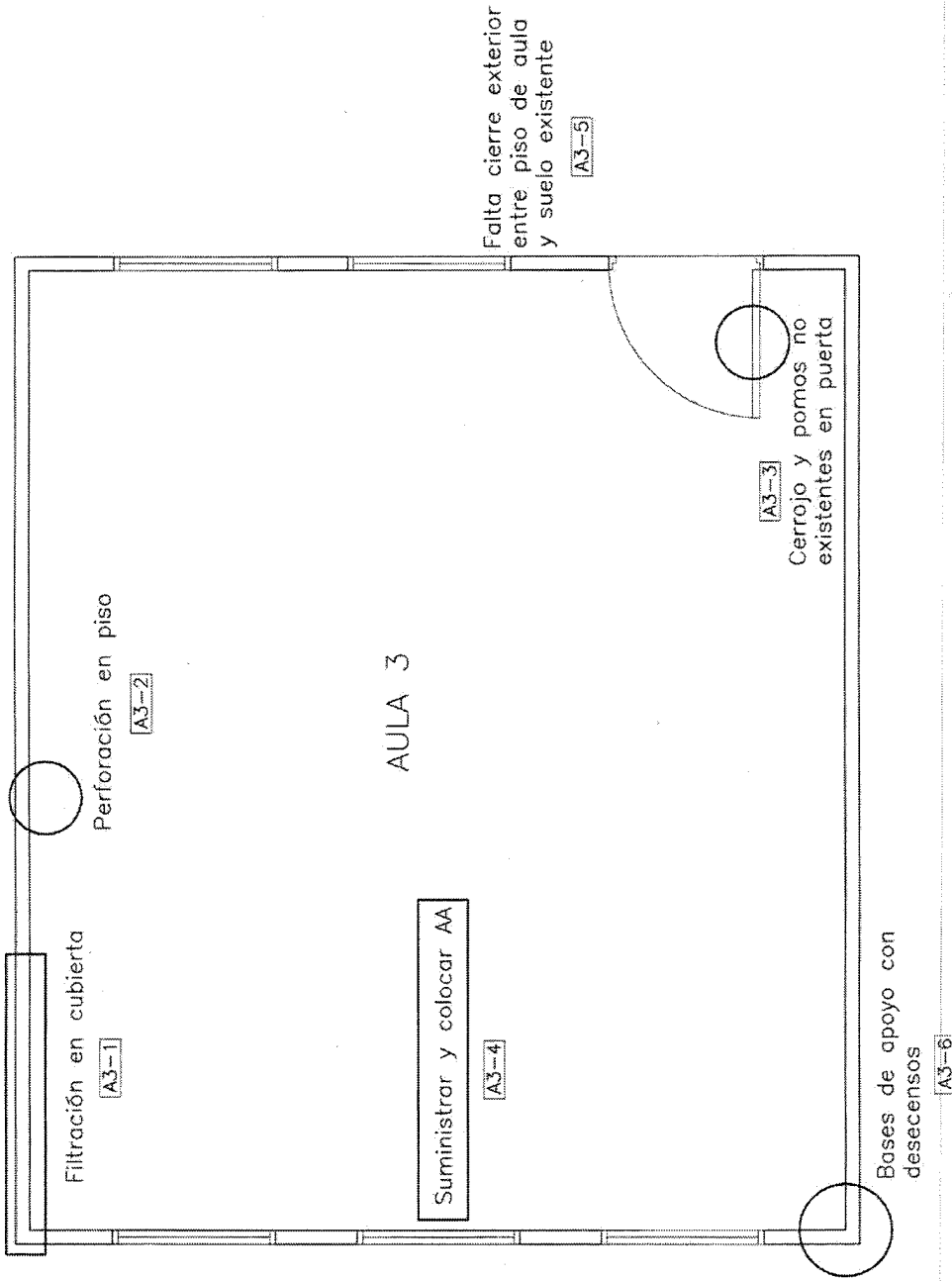

LAS MEDIDAS SE RECTIFICARÁN EN OBRA

DEPARTAMENTO DE INFRAESTRUCTURA EDILICIA

LI - MVD - L39
 LICEO Nº 39
 M. PACHECO DE BATLLE 4160

PLANTA DE AFECTACIONES

PLANTA AULA 3
 esc 1/50

SET. 2019

L04

57

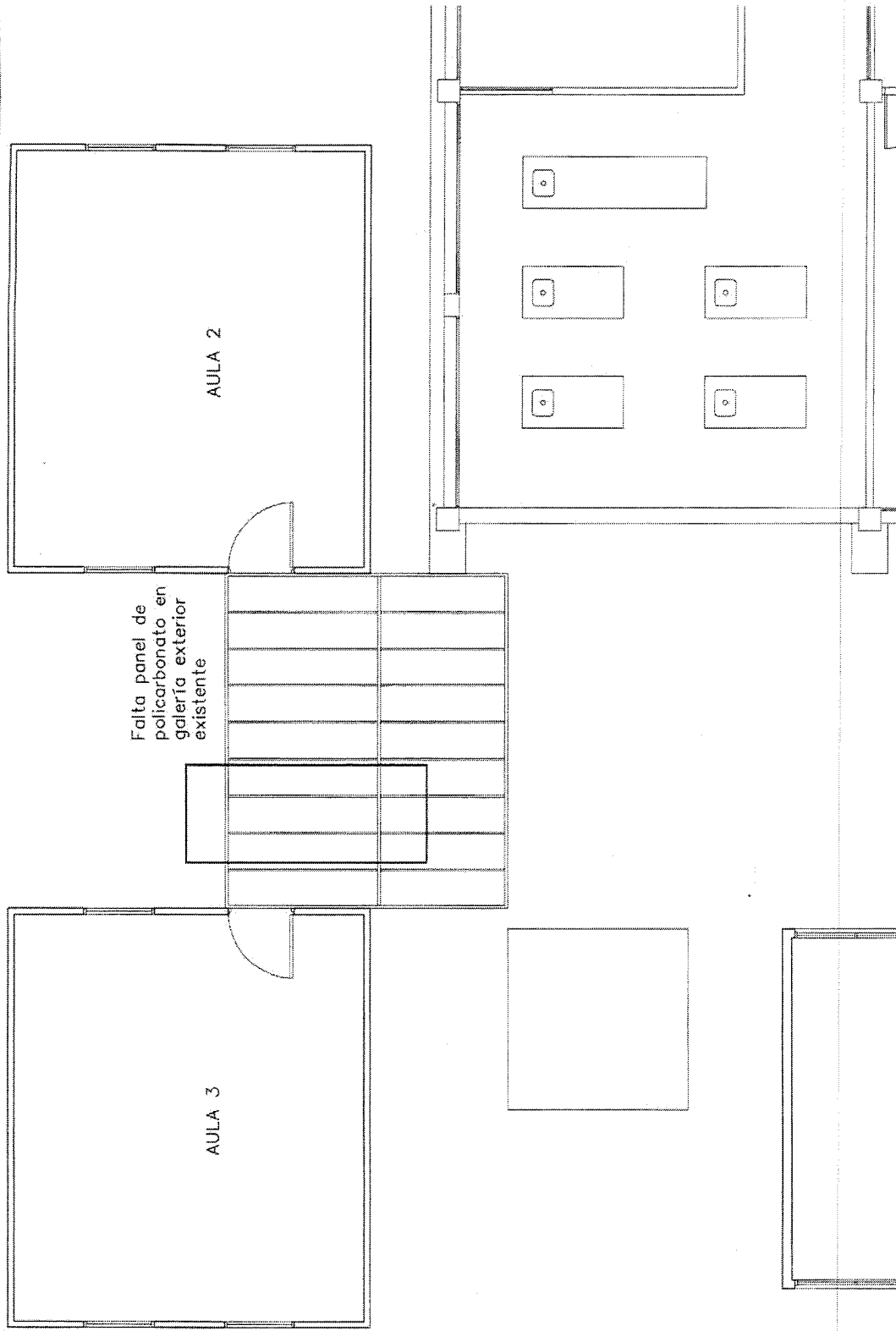

AULA 2

AULA 3

Falta panel de policarbonato en galería exterior existente

LAS MEDIDAS SE RECTIFICARÁN EN OBRA

<p>Consejo de Educación Secundaria</p>	<p>DEPARTAMENTO DE INFRAESTRUCTURA EDILICIA</p>	<p>LI - MVD - L39 LICEO Nº 39 M. PACHECO DE BATLLE 4180</p>	<p>PLANTA DE AFECTACIONES</p> <p>PLANTA GALERÍA EXTERIOR esc 1/100</p>	<p>SET. 2019</p> <p>L05</p>
--	---	--	---	------------------------------------

6